CONSTRUCTION DU CENTRE DE FORMATION ACCUEILLANT DES SIMULATEURS DE VOL MRTT SUR LA BASE AÉRIENNE 125 "CHARLES MONIER"

Maîtrise d'ouvrage
ESID de Lyon

Lieu
13 Bouches-du-Rhône

LE PROJET

Domaine Industriel
Type de marché Public
Type de construction Neuf
Procédure construction Loi MOP

TYPE D'INTERVENTION

Programmation
AMO Choix MEO ou GRPT CR

LA MAÎTRISE D'OEUVRE

Economiste Biming
BET spécialisé Beaumont Ingénierie

QUELQUES CHIFFRES

Montant des travaux 6 700 K€ HT
Surface bâtiment 2600m²
Année de début 2017
Année de fin 2018

LA MISSION

Assistance à maîtrise d'ouvrage en phase programmation et assistance au choix de la maîtrise d'œuvre (sur concours)

LE PROJET EN QUELQUES MOTS

Construction d'un bâtiment comportant des salles informatiques, des salles équipées des simulateurs, un hall de 22m x 16 m et 10 m de hauteur libre (FMS) avec pont roulant de 2,5 tonnes, bureaux, vestiaires.
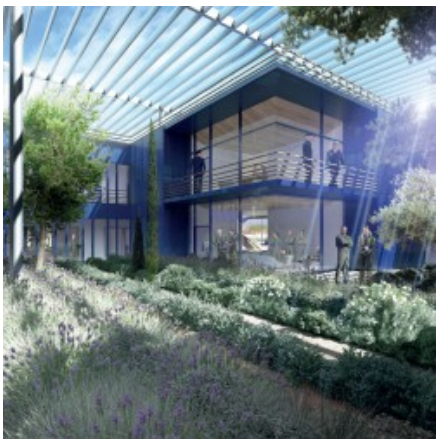
+ D'IMAGES