RESTRUCTURATION DU BÂTIMENT LA FABRIQUE À LA CITÉ DES MÉTIERS POUR Y ACCUEILLIR DES BUREAUX ET ATELIERS

Maîtrise d'ouvrage
SCI Auger Hoche

Lieu
Pantin (93)

LE PROJET

Domaine Tertiaire
Type de marché Privé
Type de construction Réhabilitation
Type AO travaux Lots séparés

TYPE D'INTERVENTION

Programmation
AMO Conception
AMO Réalisation

LA MAÎTRISE D'OEUVRE

Architecte RDAI

QUELQUES CHIFFRES

Surface bâtiment 650 m2
Année de début 2024
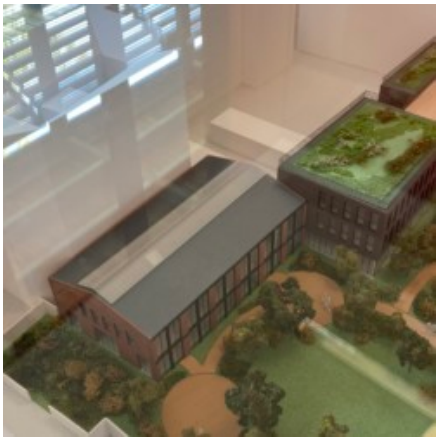
+ D'IMAGES